



Montreal CLEAR™

Biopejsen der bringer hyggen ud - og idyllen ind



NYHED

Biopejs til montering i ydermur

Montreal CLEAR™ er Decoflames nye spændende, innovative produkt til den indretningsbevidste boligejer, som har fokus på lækre designelementer i hjemmet, der skaber den helt rette hygge stemning.

Montreal CLEAR™ er en indbygningsbiopejs, til placering i ydermuren, designet til at rykke hyggen ud og idyllen ind.

Decoflame designer og producerer selv in-house, så vi har de bedste forudsætninger for - fra start til slut i processen - at sikre et funktionelt, dansk kvalitetsprodukt, som er foreneligt med danske boliger.

Skandinavisk minimalisme:

Med Montreal CLEAR tager Decoflame den klassiske indbygnings biopejs til et helt nyt niveau. Her får du en biopejs - som med sit stramme, minimalistiske og skandinaviske udtryk - forener det indre og ydre rum og skaber et smukt samspil mellem natur og bolig.

Med de rene linjer, den indretningsvenlige form og den høje danske kvalitet, er der basis for en biopejs, som kan samle familien, hvad enten det er ude eller inde.

Good design is obvious
Great design is CLEAR



Montreal CLEAR™ set indefra



Montreal CLEAR™ set udefra



Elektronisk



Manuel

Brænder-typer:

1. Elektronisk Denver e-Ribbon Basic

Den elektroniske brænder kan styres via sit kontrolpanel og/-eller via App. Det er en biopejs med et lukket system, som er sikker og nem at betjene i hverdagen.

Med Appen kan man blandt andet se brændstofsniveauet, justere flamme-intensiteten og sætte biopejsen til automatisk slukning.

2. Manuel brænder

Den manuelle brænder kan justeres trinløst og er en mere enkel biopejs, som skal påfyldes fra gang til gang og slukkes manuelt med en slider.

For begge gælder det, at der ikke er behov for skorstensaftræk eller rørinstallationer.

For yderligere informationer omkring brændertyper, se venligst: www.decoflame.dk



Tilpasningsmuligheder:

Biopejsen leveres med en termorude yderst og et hærdet glas bag termoruden. Inderst er der et lavt hærdet glas. Standardfarven på biopejsens casing er sort.

Pejsen kan bestilles i ønsket længde og dybde, så den kan tilpasses ens unikke projekt.

Dog er der **minimum mål** der skal tages forbehold for:

Minimum dybde og længde elektronisk: 300mm / 700mm

Minimum dybde og længde manuel: 250mm / 600mm



Energi-venlighed:

Montreal CLEAR er godkendt ud fra de danske energikrav. Herved får man en biopejs, der ikke udleder et varmetab, hverken på udgående varme eller indgående kulde.

Montreal CLEAR er omfattet af Bygningsreglementets krav vedr. energiforbrug, BR18, kap. 11, § 258. Derved er Montreal CLEAR indskrevet under både almindelig energiklasse og lavenergiklasse.

Størrelser på biopejsen:

Denne biopejs fås i ønsket længde, dog minimum 700mm.

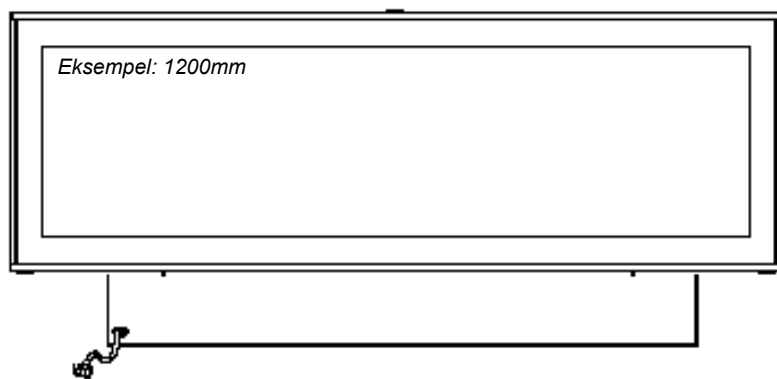

Eksempel: 1200mm

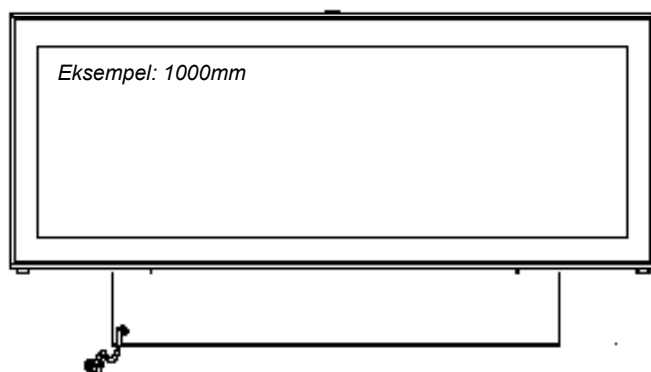

Eksempel: 1000mm

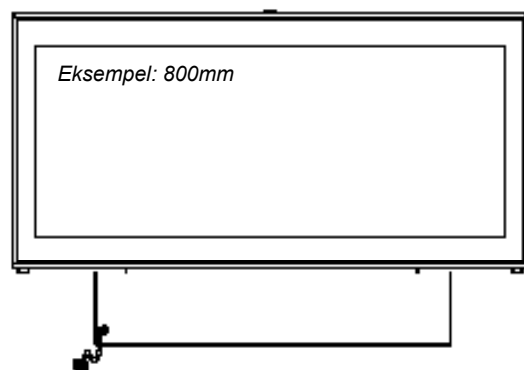

Eksempel: 800mm

Snit fra siden af biopejsen:

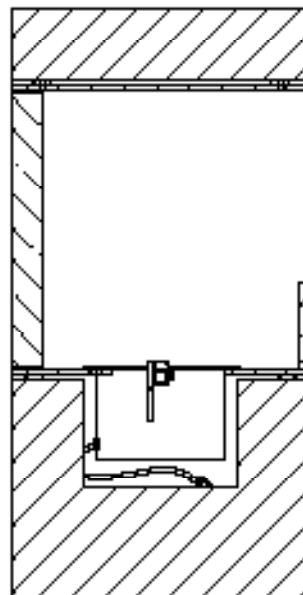

Standard størrelser:

- **Længde:** På specialmål - dog minimum 700mm
- **Dybde:** Standard 408mm - eller på bestilling
- **Casing:** 8mm sort pulverlakeret aluminium
- **Rude:** 42mm hærdet termorude
- **Brænder:** Elektronisk eller manuel
- **Ingen** behov for skorsten eller aftræk
- **Ingen** røg, sod eller aske

Special farver til ydre ramme:

Biopejsens ydre ramme kan bestilles i forskellige RAL-farver på forespørgsel, således at den passer bedst muligt til farven på boligens ydre vindues- og dørrammer.

Kontakt os for tilbud udover nedenstående standardfarver.

○ RAL-9010

● RAL-9005

● Anodiseret aluminium



Decoflame ApS | Vang Mark 2, 9380 Vestbjerg, DK | +45 9630 4800 | info@decoflame.dk

decoflame.dk | facebook dk: Decoflame Biopejse | Instagram: decoflamebiofires